

SONDAGEM DE SIMPLES RECONHECIMENTO DO SOLO COM SPT

NBR 6484/01

CLIENTE: Ministério Público do Estado de Minas Gerais
 OBRA: Sede da Promotoria de Justiça de Brasília de Minas
 LOCAL: Brasília de Minas - MG

SONDAGEM À PERCUSSÃO **SP 04**

INÍCIO: 03/06/2013 TÉRMINO: 03/06/2013
 COTA: 725,34 COORD. N: 560.563 E: 8.207.424

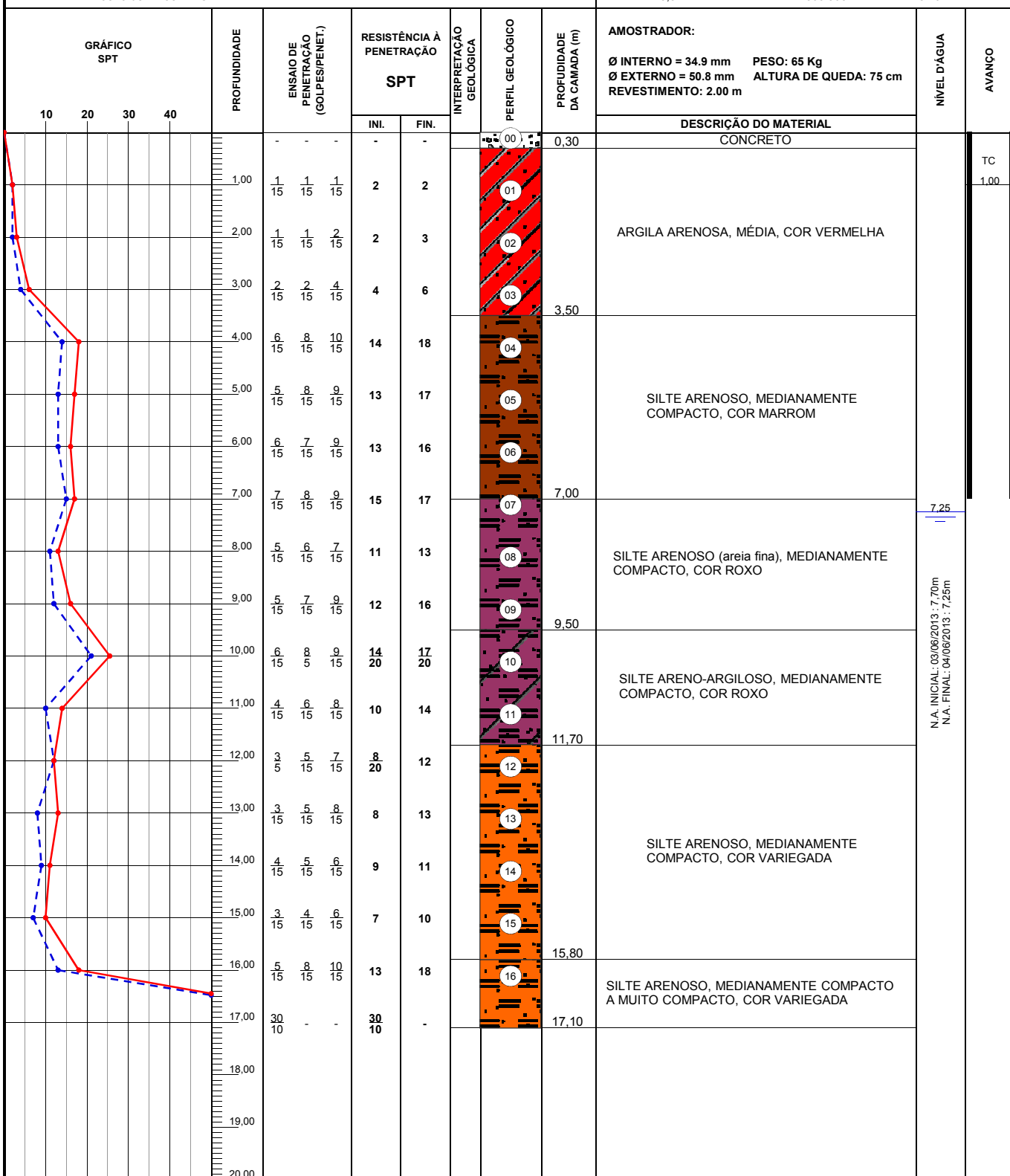

OBS.:



LEGENDAS:

30 cm INICIAIS - - - - • 30 cm FINAIS ————
 TRADO CAVADEIRA - TC • TRADO HELICOIDAL - TH • CIRCULAÇÃO DE ÁGUA - CA • REVESTIMENTO ||

DATA: 27/06/2013	TRABALHO Nº: 	FOLHA: 01	
ESCALA: 1/100	DESENHISTA: Weber	SONDADOR: Luan. R. da Silva	Eng. Herminio S. Virginio